

服服，提供高效、全面的HR云管理解决方案

人事+考勤+薪资+社保+协同办公+移动打卡全面覆盖

👤 版本V3.2

01 服服概述

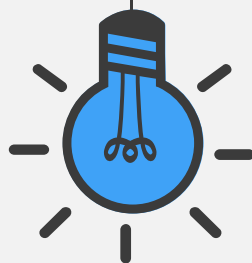

服服，为企业提供专业的HR管理云平台

我们在做

基于SaaS模式，以**HR管理**和**协同办公**功能为切入点，持续打造专业垂直深入的HR管理应用信息化云平台



30年的生物识别、时间管理硬件技术 + HR管理领域经验，首创“**HR云平台 + 手机app + 智能考勤终端**”模式

我们能做好

异地多地管理受限制



出差人员难管控



手动记录有偏差

数据核对费时间

需求变化大，难以满足

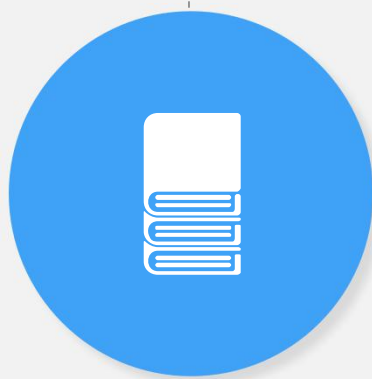

难防员工考勤作弊



企业人员变动大，历史数据管理困难

容易出现管理漏洞

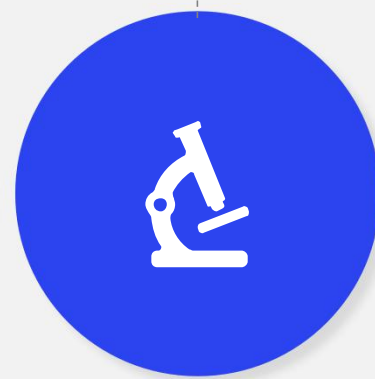

企业内部管理的痛点

为企业带来低成本、高效率的信息化管理



精细管理，专业垂直

组织人事专业架设，考勤薪资全动态管理，让HR管理更专业；



数据监控，安全有序

高级别的平台安全管控机制，确保用户的数据、信息安全；



移动办公，方便快捷

移动审批、手机打卡、查看工资单、管理团队考勤、查看休假结余，办公协同一手掌控；



精确设置，精准运算

内设细分的规则点设置，匹配各种个性化需求，利用专业的算法以及公式确保数据运算的准确性；



优化流程，提升效率

为企业提升工作效率，节省工作时间；
(独家的数据化智能排班功能)



智能硬件，动态扩展

服服提供多款互联网考勤终端设备，完美对接服服云平台，提供管理的多种可能性；

02 服服团队



关于我们

中控智慧·互联网应用事业部

- 是中控智慧旗下集软件研发、硬件生产、销售于一体，专注于的SaaS企业级应用产品的企业
- 拥有生物识别、时间管理、安全管理系统技术，以及与国际接轨的HR 企业管理解决方案
- 拥有成熟完善的全国渠道网络，遍布全国31个省市
- 技术研发、市场推广、服务支持同步在线

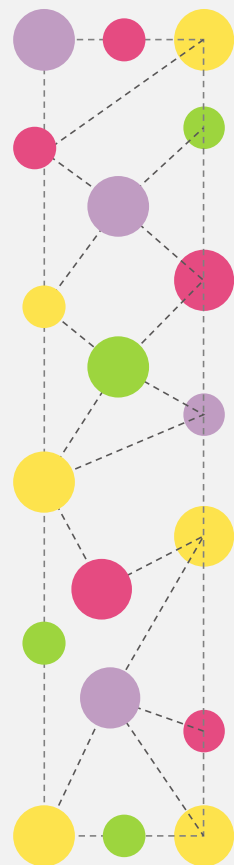

研发

多年从事企业信息化和产品开发经验
拥有完善、成熟的开发流程

市场

专攻企业级市场
持续打造最适合中小企业的人才资本管理平台

服务

一对一技术支持
多渠道咨询服务

发展历程

产品迭代升级，步履不停

我们一直在精进

追求极致用户体验

2016年4月

2016年7—9月

2016年10月

2017年3月

2017年8月

服服1.0上线
进入内测

服服召开全国五大
城市招商大会

服服2.0上线
累积400家企业在
线突破2.5万人

时间魔方并入服服
发布服服·时间魔方版本
服服进入3.0时代

累积企业用户
2000+家；管理近
20万员工数据；

ZKTeco



媒体报道



云服服浅谈互联网+为1变

发布时间: 2016-11-18 16:48 来源: china.com

在“互联网+行动计划”、中国说到中模式,大数据、SaaS/云 价格便宜的并不容易,技术,从财务服务 SaaS 新浪

SaaS

SaaS从2003年引入中国,在中国发展之迅猛引得美国HR SaaS 这两大领域成为经济下行的中流砥柱

HR SaaS的市场竞争已呈白热化,其实,HR云计算的产品往往难度更大,壁垒更高,专业度须具备坚实的技术力量以及专业的开发团队,有在这样的先决条件下,中控服服HR SaaS产品才

京华新闻 财经

人力资源战略提升 利用服服完成完美转变



服服打造HR管理新模式 助力企业提升效益

消费日报网 2016-09-22 13:03

当前位置: 科技 > 互联网 > 正文

薪酬云管理大变身 中控服服3.0引领行业前行

2017-02-22 11:39:50 来源: 北京晨报

随着云计算模式快速的发展,涌现出一批使用成本低、付费模式自由、操作方法简单的智能薪酬管理工具。而中控智慧集团即将上线的服服3.0,薪酬管理体系进行了全面升级改版,服服薪酬管理即将引领工资云计算潮流。

算工资既繁琐又易出错 效率难以提升

每月发薪日,所有的HR都眉头紧锁:基础数据统计、考勤核算、入职离职转正、社保公积金核算等等,每一个数字都需要反复核查。这些依靠重复劳动力、考验耐心的工作,让HR永远处于紧绷的工作状态。数据是绝对不允许出错的,无形中给了HR巨大的压力。

服服3.0的出现,将HR从这种紧绷的状态中释放,不仅将错误率减少到最低,还可能让HR的岗位职责将发生巨大的变化。通过服服HR管理工具,降低HR的事务性负担,发挥出人力资源的真正价值。

服服3.0 强大的薪资核算体系

企业核算薪资之所以复杂,在于它的个性化需求非常强,几乎所有企业都有自己的薪酬体系。服服3.0的强大在于,作为云计算系统,却能够匹配到绝大多数企业的薪资核算需求,能够满足各类工资项目、奖金、提成、补贴的计算。

同时,员工可以随时随地通过APP查看自己的工资明细,方便了员工自助查询,提升了员工满意度,也符合企业降本增效的要求。

03 服服全面介绍



服服——三大版本，匹配企业的不同需求

服服标准版

帮助企业建起完善的人事系统，协助企业进行专业、精细的考勤管理，支持移动审批、手机打卡等员工自助功能；



服服全能版

为企业构建专业、全面的HR管理云系统，包含服服标准版所有功能，并为企业提供精准的薪资计算，薪酬福利体系解决方案；



服服尊享版

包含服服全能版所有功能，提供私人订制，设立专用私有云服务器，可定制专属登陆入口、企业个性化UI界面，运行速度更快，数据更安全；



服服标准版 · 企业精细化时间管理的得力助手

1 组织人事管理

员工云端档案、企业组织架构
职位层级关系、劳动合同管理
人事动态分析

2 考勤日常管理（标准）

多时段工时设置、可视化排班操作
数据智能排班、支持弹性工时
考勤分组管理、个性化考勤制度设定

3 智能人资分析（标准）

人力资源状况分析
企业考勤情况分析
自定义分析报表



7

7 沟通协作（标准）

移动申请与审批，支持多层级审批 / 团队管理
手机打卡、上报位置 / 考勤情况查询
假期结余 / 打卡提醒

4

4 考勤分析计算（标准）

加班自动换算、一键计算考勤
考勤明细数据、考勤分析报表

5

5 休假管理（标准）

全类型假期管理、自定义假期设定
独有假期日历、假期报表管理

6

6 智慧管理（标准）

提供可选专属智能考勤硬件
多分支多机构多地区管理
支持多层级审批流程
支持权限下放
审批流程监控

服服全能版 · 企业专业级HR管理的必备工具



薪酬制度管理（全能）

多维度薪资项目设置、支持多薪资制度并行
支持阶梯式佣金结算、灵活匹配奖金规则
支持薪资结果导入、工资单个性化设置

工资单查看（全能）

二级密码设定保证私密性
工资明细数据一目了然
查看当月和历史数据

组织人事管理

员工云端档案、企业组织架构、职位层级关系、
劳动合同管理、人事动态分析

智慧管理（标准）

提供可选专属智能考勤硬件，多分支多机构多地区
管理、支持多层级审批流程，支持权限下放
审批流程监控

薪酬精准核算（全能）

社保、公积金自动计算、个税关联计算
薪资结果精准核算、银行报盘数据导出
薪资明细报表、薪资分析报表

企业决策分析（全能）

人力成本分析、企业薪资状况分析
考勤人事情况分析、自定义分析报表

时间管理

智能排班、支持弹性工时、考勤分组管理、
个性化考勤制度设定、加班自动换算
一键计算考勤、全类型假期管理、假期报表管理

沟通协作（标准）

移动申请与审批，支持多层级审批 / 团队管理
手机打卡、上报位置 / 考勤情况查询
假期结余 / 打卡提醒

服服尊享版 · 企业专享私人订制

拥有服服全能版的全部功能

支持私人定制、企业logo定制
专属登陆入口、专属私有云服务器
个性化假期配置

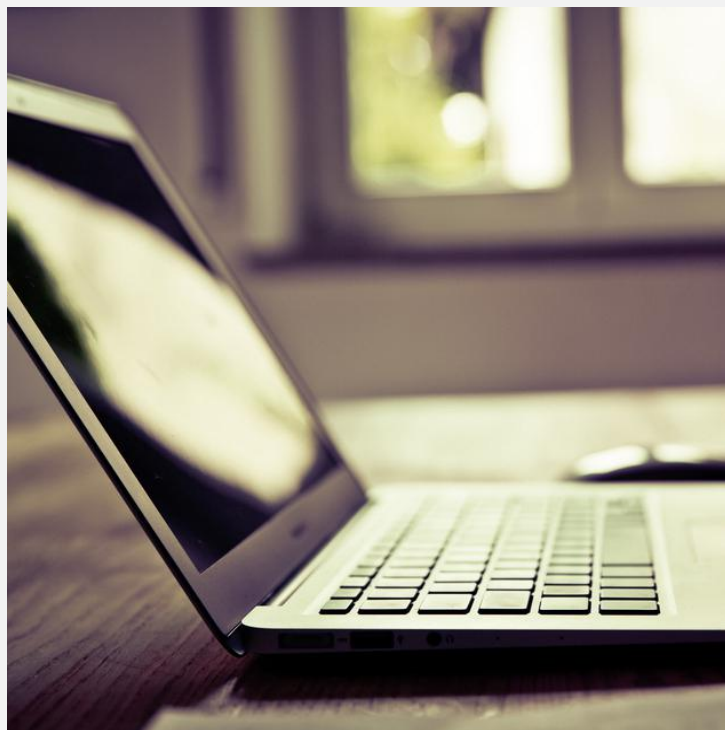

服服组织人事部分页面展示

服服·时间魔方 首页 组织人事 时间管理 薪酬福利 报表管理 系统管理 搜索 管理员

组织人事 -> 员工档案

添加员工 员工导入 在职 本月入职 本月离职 已离职 搜索

	员工姓名	员工编号	入职日期	部门	组织单位	职位名称	离职生效日期	职等	员工状态
<input type="checkbox"/>	服小编	10001	2017/04/05	中控智慧	中控智慧	管理员		boss	在职
<input type="checkbox"/>	李四	10003	2017/07/06	销售部	中控智慧->深圳硬件中心->销售部	部门经理		一级部门经理	在职
<input type="checkbox"/>	王五	10004	2017/07/06	销售部	中控智慧->深圳硬件中心->销售部	高级销售		高级员工	在职
<input type="checkbox"/>	刘六	10005	2017/07/06	销售部	中控智慧->深圳硬件中心->销售部	中级销售		中级员工	在职
<input type="checkbox"/>	刘六	10006	2017/07/06	产品部	中控智慧->深圳硬件中心->产品部	部门经理		二级部门经理	在职
<input type="checkbox"/>	刘六二	10007	2017/07/06	产品部	中控智慧->深圳硬件中心->产品部	产品经理		高级员工	在职
<input type="checkbox"/>	刘六三	10008	2017/07/06	策划部	中控智慧->深圳硬件中心->策划部	部门经理		二级部门经理	在职
<input type="checkbox"/>	刘六四	10009	2017/07/06	策划部	中控智慧->深圳硬件中心->策划部	活动策划		中级员工	在职
<input type="checkbox"/>	刘六五	10010	2017/07/06	策划部	中控智慧->深圳硬件中心->策划部	平面设计		中级员工	在职

1 1 2 3 4 20 行一页 显示 1 - 20, 共 73 行

服服时间管理部分页面展示

服服

请输入关键词...

时间管理 -> 排班

休息 正班 早班 晚班

选择部门 正班 导出

工作时间: 09:00-18:00
工作时长: 8.00
其他:

在这里可以查看班次详情, 移动鼠标到这里即可查看

人员	六	日	一	二	三	四	五	六	日	一	二	三	四	五	六	日	一
张兰兰 10002	休息	休息	正班	正班	正班	正班	正班	休息	休息	正班	正班	正班	正班	正班	休息	休息	正班
杨帆 10003	休息	休息	正班	正班	正班	正班	正班	休息	休息	正班	正班	正班	正班	正班	休息	休息	正班
王文志 10004	休息	休息	正班	正班	正班	正班	正班	休息	休息	正班	正班	正班	正班	正班	休息	休息	正班
张磊 10005	休息	休息	正班	正班	正班	正班	正班	休息	休息	正班	正班	正班	正班	正班	休息	休息	正班
石有权 10006	休息	休息	正班	正班	正班	正班	正班	休息	休息	正班	正班	正班	正班	正班	休息	休息	正班
刘强 10007	休息	休息	正班	正班	正班	正班	正班	休息	休息	正班	正班	正班	正班	正班	休息	休息	正班
张若虚 10008	休息	休息	正班	正班	正班	正班	正班	休息	休息	正班	正班	正班	正班	正班	休息	休息	正班
赵虎 10009	休息	休息	正班	正班	正班	正班	正班	休息	休息	正班	正班	正班	正班	正班	休息	休息	正班
赵丽丽 10010	休息	休息	正班	正班	正班	正班	正班	休息	休息	正班	正班	正班	正班	正班	休息	休息	正班
赵腾卓 10011	休息	休息	正班	正班	正班	正班	正班	休息	休息	正班	正班	正班	正班	正班	休息	休息	正班
柳丽 10012	休息	休息	正班	正班	正班	正班	正班	休息	休息	正班	正班	正班	正班	正班	休息	休息	正班
王刚 10013	休息	休息	正班	正班	正班	正班	正班	休息	休息	正班	正班	正班	正班	正班	休息	休息	正班

班次代码: 服服

班次颜色: [Color Selection]

工作时间

	签卡	时间	打卡	设为加班段	操作
时间段一	签到	09:00	<input checked="" type="checkbox"/>	<input type="checkbox"/>	
	签退	12:00	<input type="checkbox"/>	<input type="checkbox"/>	
时间段二	签到	13:30	<input type="checkbox"/>	<input type="checkbox"/>	
	签退	18:00	<input checked="" type="checkbox"/>	<input type="checkbox"/>	

添加时段

工作时长: 7.5 小时(不包括加班段工时)

跨夜津贴:

延时计加班:

人性化设置: 0 分钟不计迟到 0 分钟不计早退

允许晚到 120 分钟, 但工作须满标准工作时长: 该选项无迟到, 早退, 加班等工时

无

班次描述: [Text Area]

保存 删除

服服薪酬管理部分页面展示

薪酬福利 -> 社保设定

+ 新增社保政策

政策名称: 深圳 处理方式: 按规则缴纳 入离职相关: 5后入职 或 25前离职不算社保

编辑 删除

薪酬福利 -> 薪酬设定

+ 添加薪酬政策

201701

复制政策 编辑 工资单设置 删除

所选月份: 2017/01

薪资周期: 2017/01/01

发薪日期: 5

计薪天数: 固定值21.75天

日薪计算公式: [基本工资]/[计薪天数]

时薪计算公式: ([基本工资]/[计薪天数])/8.0

工资项目 佣金提成 计件提成 享有员工

+ 添加工资项目

类型	名称	发放规则	计税方式	操作
录入	生活补贴	薪资周期月份 包含 1,2,3,4,5,6,7,8,9,10,11,12 并且 当月新员工	其他	编辑/删除
计算	其他奖金	入职所在年 大于 2013 ,其他奖金 等于 基本工资应发*0.05	其他	编辑/删除
计算	周末加班费	周加班时 大于 0 ,周末加班费 等于 时薪*2*周加班时	其他	编辑/删除
计算	法定加班费	法定加班时 大于 0 ,法定加班费 等于 时薪*3*法定加班时	其他	编辑/删除
计算	平时加班费	平时加班时 大于 0 ,平时加班费 等于 时薪*1*平时加班时	其他	编辑/删除
计算	矿工扣除工资	矿工小时 大于 0 ,矿工扣除工资 等于 时薪*矿工小时	税前减	编辑/删除
计算	测试绩效奖金	工号 不包含 10001 ,测试绩效奖金 等于 基本工资*0.02	其他	编辑/删除
计算	税前所得额	全部员工 ,税前所得额 等于 基本工资应发	其他	编辑/删除
计算	加班工资	全部员工 ,加班工资 等于 周末加班费+法定加班费+平时加班费	其他	编辑/删除
计算	税后所得额	全部员工 ,税后所得额 等于 税前所得额	其他	编辑/删除
计算	银行实发	全部员工 ,银行实发 等于 税后所得额+生活补贴+J01+Y01+加班	其他	编辑/删除

1 / 1 页 共 1 页

配置社保 享有员工

缴纳项目	基数类型	基数下限	基数上限	比例(%)		固定(¥)	
				公司	个人	公司	个人
养老保险	基本工资	0.00	0.00	0.00	0.00	0.00	0.00
医疗保险	基本工资	0.00	0.00	0.00	0.00	0.00	0.00
生育保险	基本工资	0.00	0.00	0.00	0.00	0.00	0.00
工伤保险	基本工资	0.00	0.00	0.00	0.00	0.00	0.00
失业保险	基本工资	0.00	0.00	0.00	0.00	0.00	0.00
残疾人保障金	基本工资	0.00	0.00	0.00	0.00	0.00	0.00
公积金	基本工资	0.00	0.00	0.00	0.00	0.00	0.00

+ 添加项目

保存

服服系统管理部分页面展示

服服·时间魔方 首页 组织人事 时间管理 薪酬福利 报表管理 系统管理 搜索 管理员

系统管理 -> 考勤设备管理

考勤机设置 区域设置 生物模

+ 添加 编辑 删除

区域名称

广州

深圳

编辑

保存

区域名称: 广州

区域员工 区域设备

员工编号 包含 搜索 清空 高级搜索

+ 下发员工 - 删除

员工编号	员工姓名	组织单位	部门	
<input type="checkbox"/>	170521	胡歌	中控智慧>研发部	研发部
<input type="checkbox"/>	170522	井柏然	中控智慧>销售部	销售部
<input type="checkbox"/>	170523	江一燕	中控智慧>销售部	销售部
<input type="checkbox"/>	170524	江疏影	中控智慧>研发部	研发部
<input type="checkbox"/>	170525	邓超	中控智慧>技术部	技术部
<input type="checkbox"/>	170526	林志玲	中控智慧>客服部	客服部

显示 1-6, 共 6 条

显示 1-2, 共 2 条

服服app部分页面展示



服服app部分页面展示



04

服服增值服务与安全保障

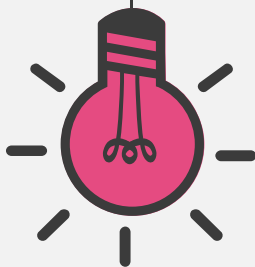

增值服务



云端数据更安全——银行级的安全保障

数据加密存储与传输

服服采用三层加解密方案，所有访问通过https加密
对敏感数据的保护贯穿整个数据生命周期



精细化权限分离

服服开发团队和运营团队业务实现物理分离
运营团队或任何第三方人员无权解析客户的加密数据



通讯与网络安全保障

构建一套完整的私有安全通信方案
确保端到端的网络传输安全



安全防御体系与危机处理机制

服服成立安全小组实时监控安全情况
通过IBM Security AppScan 软件检查系统漏洞
如果一旦出现漏洞，安全小组会立刻解决问题

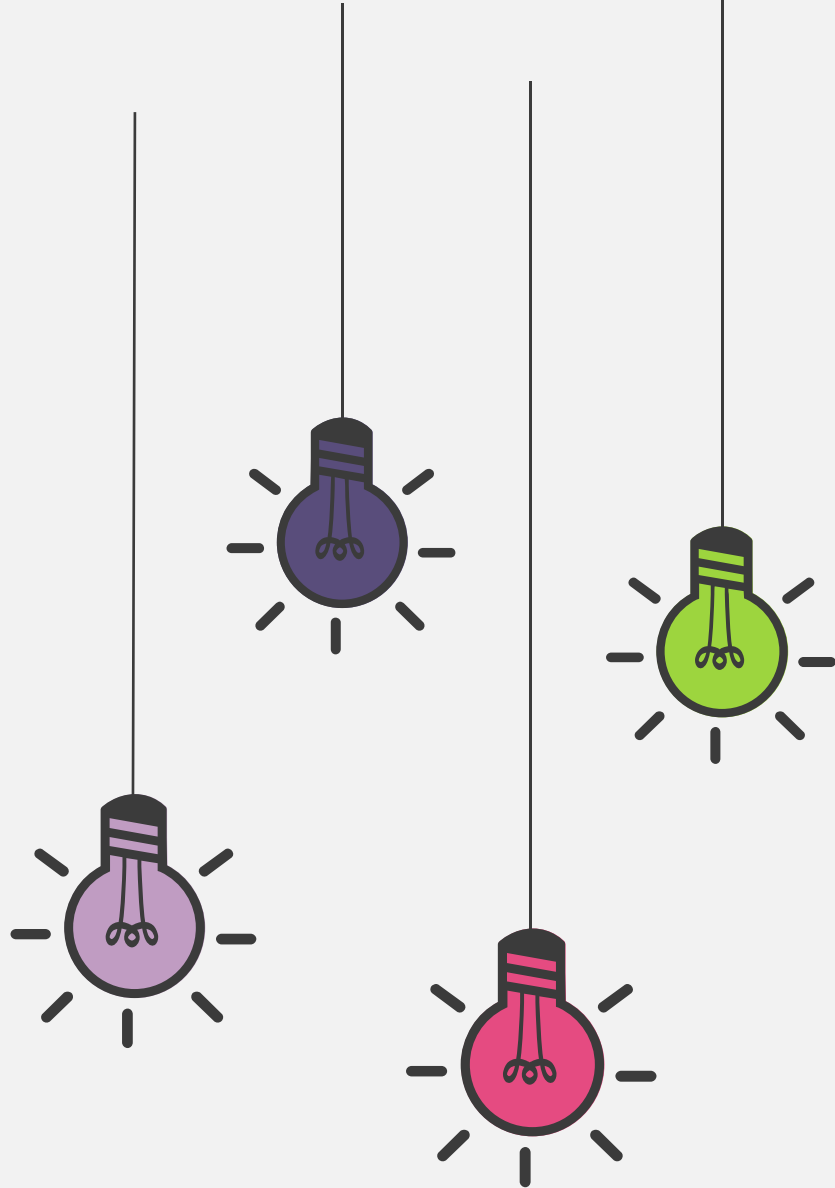

服服，为企业服务一切！

服服官网：www.zkcserv.com

服务电话：0755—33985011

地 址：深圳市福田区石厦北二街新天世纪商务中心C座2407



关注我们